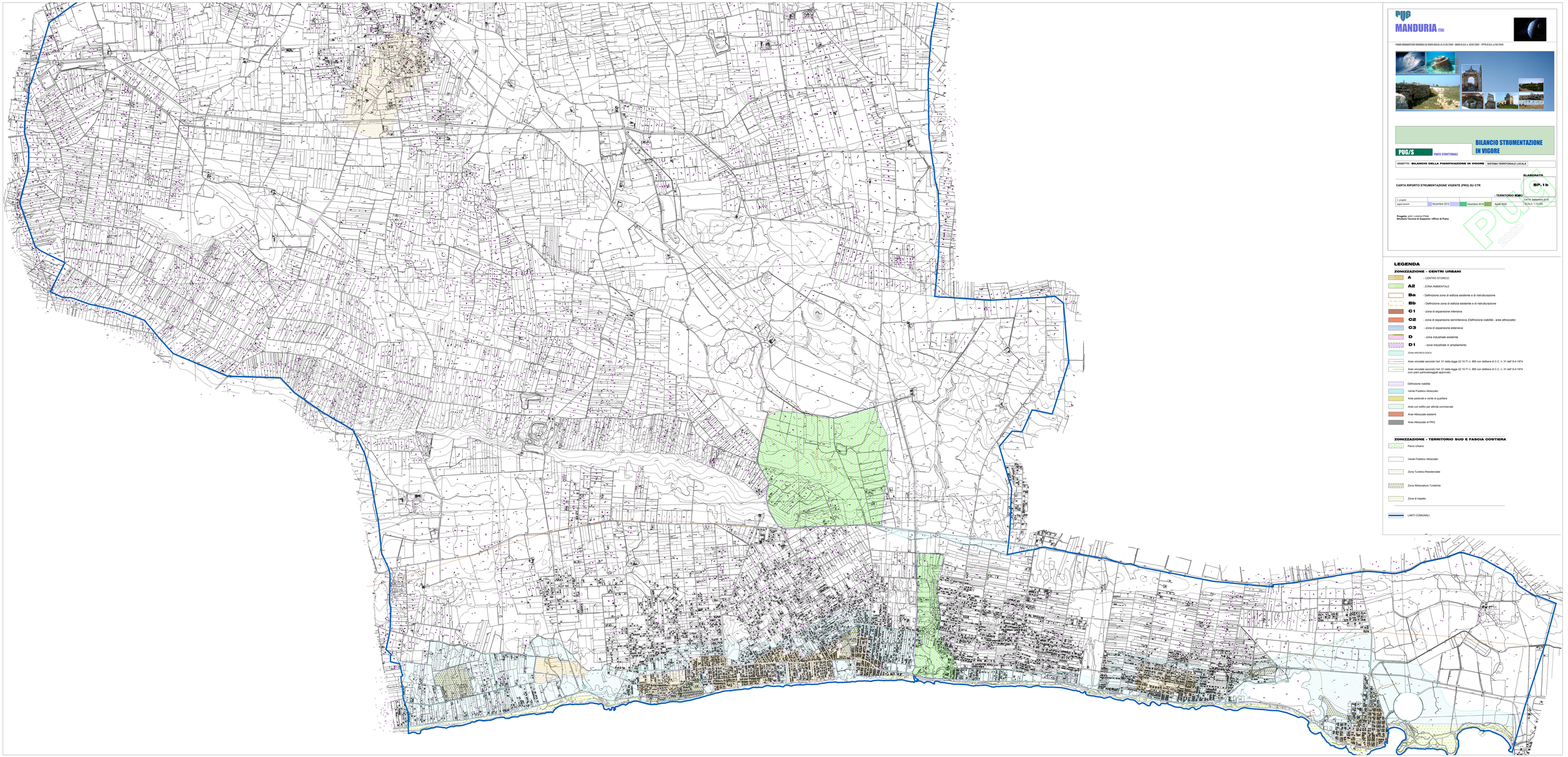

PUG

MANDURIA (TA)

PIANO ORGANICO GENERALE DI SOGGI DELLA L.R. N.25/2001 - DOGE D.G.R. n. 1035/2007 - PPTR D.G.R. n.176/2015

BILANCIO STRUMENTAZIONE IN VIGORE

PUG/S PARTE STRUTTURALE

OGGETTO: **BILANCIO DELLA PIANIFICAZIONE IN VIGORE** | SISTEMA TERRITORIALE LOCALE

ELABORATO

CARTA RIPORTO STRUMENTAZIONE VIGENTE (PRG) SU CTR

BP.1b

- TERRITORIO SUD -

n. progetto					DATA: Settembre 2019
approvazioni	Novembre 2019	Dicembre 2019	Aprile 2020		SCALA: 1:10.000

Progetto: arch. Lorenzo Prete
Struttura Tecnica di Supporto: Ufficio di Piano

PUG 2020

LEGENDA

ZONIZZAZIONE - CENTRI URBANI

- **A** - CENTRO STORICO
- **A2** - ZONA AMBIENTALE
- **Ba** - Definizione zona di edilizia esistente e di ristrutturazione
- **Bb** - Definizione zona di edilizia esistente e di ristrutturazione
- **C1** - zona di espansione intensiva
- **C2** - zona di espansione semintensiva (Definizione viabilità - aree attrezzate)
- **C3** - zona di espansione estensiva
- **D** - zona industriale esistente
- **D1** - zona industriale in ampliamento

ZONA ARCHEOLOGICA

- Aree vincolate secondo l'art. 51 della legge 22.10.71 n. 865 con delibera di C.C. n. 31 dell' 8-4-1974
- Aree vincolate secondo l'art. 51 della legge 22.10.71 n. 865 con delibera di C.C. n. 31 dell' 8-4-1974 (con piani particolareggiati approvati)

- Definizione viabilità
- Verde Pubblico Attrezzato
- Aree pedonali e verde di quartiere
- Aree con edifici per attività commerciali
- Aree Attrezzate esistenti
- Aree Attrezzate di PRG

ZONIZZAZIONE - TERRITORIO SUD E FASCIA COSTIERA

- Parco Urbano
- Verde Pubblico Attrezzato
- Zona Turistico-Residenziale
- Zona Attrezzature Turistiche
- Zona di rispetto

- LIMITI COMUNALI